



Mehr
Generationen
Haus
Wir leben Zukunft vor

BANIER
KIRCHE
aufgeschlossen

alpha-Netz
Wilhelmshaven
Lesen und Schreiben für alle

Wählen einfach erklärt



Dieser Text ist in **Leichter Sprache**.

Leichte Sprache verstehen **mehr** Menschen.



6 Millionen erwachsene Menschen in Deutschland können nicht richtig Lesen und Schreiben. In Wilhelmshaven sind es rund 6.000 Menschen. Wir vom alpha-Netz wollen diesen Menschen helfen.

Im alpha-Netz Wilhelmshaven arbeiten das Mehrgenerationenhaus, die Volkshochschule, das Büro für Leichte Sprache, die Stadtbibliothek, das Jobcenter, die freie Journalistin Katharina Guleikoff und die Fördermittelberatung QuerSumme zusammen. Wir sind eins von 170 Mehrgenerationenhäusern in Deutschland, die dafür vom Bundesfamilien- und vom Bundesbildungsministerium finanziell unterstützt werden.

Für die Kommunalwahl am 12. September 2021 haben wir diese Broschüre in Leichter Sprache verfasst.

Deutschland ist eine **Demokratie**.

So spricht man Demokratie: Demo-kra-tii.

Das heißt Demokratie:

Die Bürger und Bürgerinnen

wählen die **Regierung**.



Am 12. September ist eine **Wahl**.

Das wählen wir:

Die **Regierung** von Wilhelmshaven.

Das ist der Name: **Rat** von der Stadt.

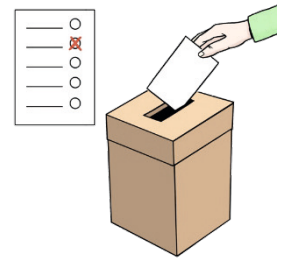

Das entscheidet der Rat von der Stadt

Zum Beispiel:

- **welche** Straßen neu gebaut werden
- **welche** Sport-Plätze neu gemacht werden
- **wo** neue Spiel-Plätze gebaut werden.

Der Rat entscheidet,

wie die Stadt Geld **bekommt**.

Und:

Was **bezahlt** werden soll.

Mit dem Geld von der Stadt.



Diese Menschen sind im Rat

Politiker und Politikerinnen.
Die Politiker und Politikerinnen
gehören zu **verschiedenen Parteien**.

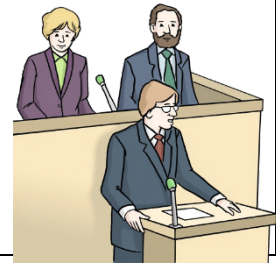

Das ist eine Partei

Eine Partei ist eine **Gruppe** von Menschen.
Die Menschen arbeiten in der **Politik**.
Die Menschen finden die **gleichen** Sachen gut.
In der Politik.
Sie haben die **gleichen** Ziele.
Für die Politik.
Darum machen die Menschen **eine** Partei.

Es gibt **viele** Parteien.
Jede Partei hat **eigene** Ziele.
Die Parteien **schreiben** ihre Ziele **auf**.
Das nennt man: Wahl-Programm.
Jede Partei hat ein Wahl-Programm.
Die Wahl-Programme darf jeder lesen.
Manchmal gibt es Wahl-Programme
auch in **Leichter Sprache**.

1. — — —

2. — — —

3. — — —

Das machen Bürger und Bürgerinnen beim Wählen

Eine **Partei** wählen.

Oder:

Eine **Person** wählen

Von einer Partei.

Das nennt man: Eine Stimme abgeben.

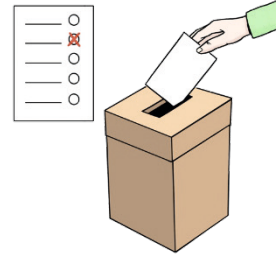

So ist das mit dem Wählen in Wilhelmshaven

Sie bekommen einen **Brief**.

Der Brief ist von der Stadt Wilhelmshaven.

So heißt der Brief: Wahl-Benachrichtigung.

Das steht in dem Brief:

- **wann** Sie zur Wahl gehen können
- **wo** Sie hingehen müssen.

Zum Wählen.

Das heißt: Wahl-Lokal.

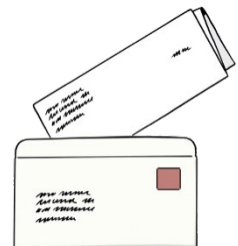

Das müssen Sie mit nehmen.

Zur Wahl:

- Ihren Ausweis
 - den Brief von der Stadt Wilhelmshaven.
- Das ist die Wahl-Benachrichtigung.

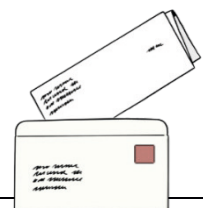

So ist das im Wahl-Lokal

In dem Wahl-Lokal
sitzen Menschen an einem Tisch.

So nennt man die Menschen:

Wahl-Helfer
und Wahl-Helferin.



Das müssen Sie diesen Menschen zeigen:

- Ihren Ausweis
- Ihre Wahl-Benachrichtigung.

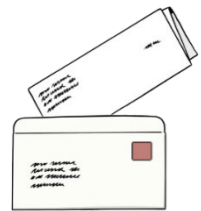

Dann geben die Menschen ihnen einen **Zettel**.

Das ist der **Stimm-Zettel**.

Man sagt auch: Wahl-Zettel.

Das steht auf dem Wahl-Zettel:

- wie viel **Stimmen** Sie haben

Das heißt: Wie viel **Kreuze** Sie machen dürfen.

Das steht auf dem Wahl-Zettel:

- die **Parteien**.

Und:

- Namen von **Menschen** aus den Parteien.

Wahl-Zettel		
	Vincentia Kaden	<input type="radio"/>
	Heinrich Rade	<input type="radio"/>
	Karenpro Frachum	<input checked="" type="radio"/>
	Maki Ghiesko	<input type="radio"/>

Dann gehen Sie

hinter eine **Wahl-Kabine**.

So sieht die Wahl-Kabine aus:

Hier steht die Wahl-Kabine:

Neben den Wahl-Helfern.



In der Wahl-Kabine ist ein **Stift**.
Mit dem Stift machen Sie Ihr **Kreuz**.



Mit Ihrem Kreuz
wählen Sie eine **Partei**.

Oder
einen **Menschen**.

Den Sie **gut** finden.

Wahl-Zettel



Sie dürfen **nichts** anderes schreiben
auf den Wahl-Zettel.

Sie dürfen auch **nichts** malen.

Auf den Wahl-Zettel.

Sonst wird Ihr Wahl-Zettel **ungültig** !



Dafür ist die Wahl-Kabine:

Kein anderer Mensch darf sehen,
wo Sie Ihr Kreuz machen.

Vielleicht brauchen Sie Hilfe

Wenn Sie Hilfe brauchen.

Dann können Sie einen Helfer **mitbringen**.

Oder eine Helferin.

Aber:

Sie entscheiden,

wo Sie ihr Kreuz machen.

Wenn Sie an dem Wahl-Tag

keine Zeit haben:

Dann können Sie **so** wählen:

Im Wahl-Amt wählen

Sie können zum **Wahl-Amt** gehen.

Das machen Sie **vor** dem Wahl-Tag.

Das können Sie auch **jetzt** schon machen.

Hier ist das Wahl-Amt:

Rathaus-Platz 7

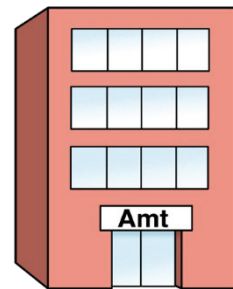

In dieser Zeit können Sie wählen

im **Wahl-Amt:**

Montag bis Donnerstag

8 Uhr 30

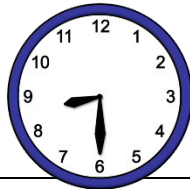

bis 15 Uhr 30

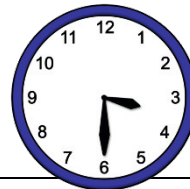

Das müssen Sie mitbringen:

- Ihren Ausweis.
- Ihre Wahl-Benachrichtigung

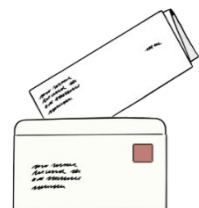

Oder:

Eine Brief-Wahl machen

So ist die Brief-Wahl:

Sie brauchen einen **Antrag**.

Für eine **Brief-Wahl**.

So bekommen Sie den Antrag:

- beim Wahl-Amt **anrufen**

Telefon-Nummer: 0 44 21-16 12 73.



Oder

- eine **Mail** schreiben

An das Wahl-Amt: wahlamt@wilhelmshaven.de



Oder:

- In der Wahl-Benachrichtigung **ankreuzen:**

Brief-Wahl.

Und den Brief an das Wahl-Amt schicken.

Dann **schickt** das Wahl-Amt
den Wahl-Zettel zu **Ihnen**.

Dann machen Sie Ihr **Kreuz**.

Auf dem **Wahl-Zettel**.

Und Sie schicken Ihren Wahl-Zettel **zurück**.

An das **Wahl-Amt**.

Wahl-Zettel		
	Uwe Hagen	<input type="radio"/>
	Herrn Rabe	<input type="radio"/>
	Florian Fischer	<input checked="" type="radio"/>
	Herrn Gieseke	<input type="radio"/>

Wenn Sie **Fragen** haben.

Zur Wahl.

Dann können Sie hier anrufen:

0 44 21-16 12 73



Das GPS-Büro für Leichte Sprache Wilhelmshaven
hat den Text übersetzt.
Die Prüf-Gruppe hat den Text geprüft.

© Lebenshilfe für Menschen mit geistiger Behinderung Bremen e.V., Illustrator Stefan
Albers, Atelier Fleetinsel, 2013.

© Wort-Bild-Marke „Gute Leichte Sprache“: Netzwerk Leichte Sprache e.V.

© Europäisches Logo Inclusion Europe



alpha-Netz Wilhelmshaven

Lesen und Schreiben für alle

Mehrgenerationenhaus Wilhelmshaven

In der Trägerschaft der
Ev.-luth. Kirchengemeinde Bant
Werftstr. 75 • 26382 Wilhelmshaven

www.alphanetz-wilhelmshaven.de
Tel.: 04421-16-4000 (VHS-Hotline)
mail: alphanetz@mgh-wilhelmshaven.de



Mehr
Generationen
Haus
Wir leben Zukunft vor



Gefördert von:



Bundesministerium
für Familie, Senioren, Frauen
und Jugend

Bundesministerium
für Bildung
und Forschung